Fonwood's Weekly Word

DECEMBER 5TH, 2022

OUR MISSION STATEMENT

Our **Mission** is to address the needs of the whole child by enhancing their social emotional, cognitive, physical, and creative development, in a safe, nurturing academic and socio-emotional environment.

Vision Statement To develop productive students who are prepared for college and beyond.

Email: SBURKHAL@houstonisd.og
Location: 9709 Mesa Drive, Houston, TX, USA
Phone: (713) 633-0781
Facebook: facebook.com/fonwood.ecc
Twitter: @FonwoodECC

We're in the 15th Week of school, December is FINALLY here! / Estamos en la semana 15 de la escuela, ¡diciembre FINALMENTE está aquí!

WE are in our **15th Week of School**, the last month of the 2022 year!

¡Estamos en nuestra **semana número 15 de clases**, el último mes del año 2022!

AN IMPORTANT WORD FROM OUR PRINCIPAL

UNA PALABRA IMPORTANTE DE NUESTRA PRINCIPAL

Please click for an important message from our Principal, Ms. Burkhalter.

Haga clic para ver un mensaje importante de nuestra directora, la Sra. Burkhalter.

A WORD FROM OUR PRINCIPAL

ATTENDANCE MATTERS!!!

LA ASISTENCIA ES IMPORTANTE!!!

Parents, Pre-Kindergarten is **THE** most critical grade-level for your child! It provides the **NEEDED** academic and social emotional foundation for them to be successful throughout their school years. **ATTENDANCE** is **ABSOLUTELY** one of the **MAJOR** factors in helping to get our students to that point. Please watch the video below about the importance of making sure that your child is where they need to be... at **SCHOOL** everyday!!!

¡Padres, Pre-Kindergarten es **EL** nivel de grado más crítico para su hijo! Proporciona la base académica y socioemocional **NECESARIA** para que tengan éxito a lo largo de sus años escolares. **LA ASISTENCIA** es **ABSOLUTAMENTE** uno de los factores **PRINCIPALES** para ayudar a que nuestros estudiantes lleguen a ese punto. Mire el video a continuación sobre la importancia de asegurarse de que su hijo esté donde debe estar... ¡en la **ESCUELA** todos los días!

Bringing Attendance Home: Parent Video

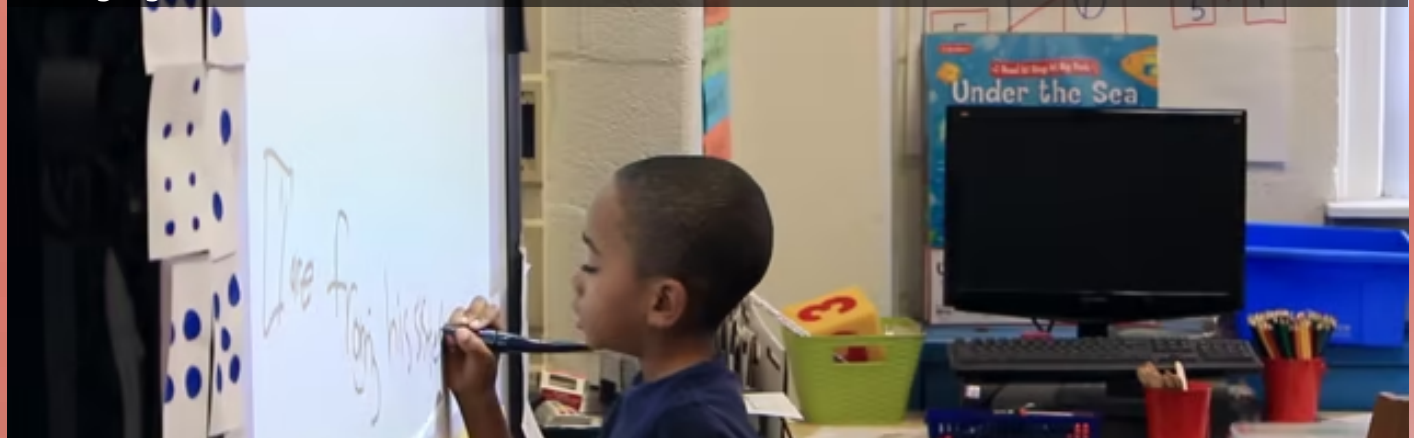

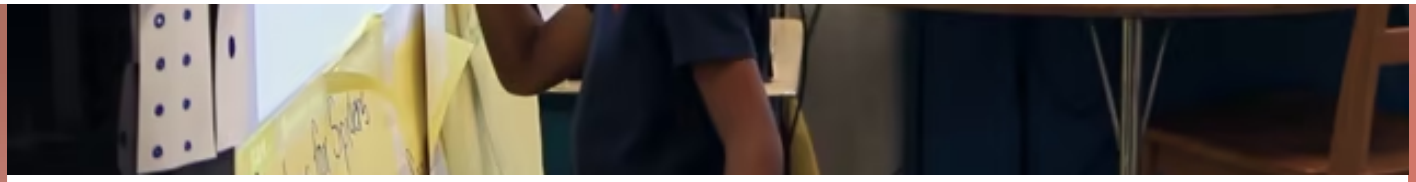

DECEMBER ATTENDANCE INCENTIVE FOR PARENTS

INCENTIVO DE ASISTENCIA DE DICIEMBRE PARA PADRES

This month's **Attendance Incentive for Parents** will be a **$50 GIFT CARD!** Who wouldn't **LOVE** a Gift Card??? We can't wait to see who's parent will take one home for having their child at school! Parents will be eligible if your child has less than **2 absences** for the month of **December**.

¡El **incentivo de asistencia de este mes para padres** será una **TARJETA DE REGALO DE $50**! ¿A quién no le encantaría una tarjeta de regalo? ¡Estamos ansiosos por ver quién de los padres se llevará uno a casa por tener a su hijo en la escuela! Los padres serán elegibles si su hijo tiene menos de **2 ausencias** durante el mes de **diciembre**.

DECEMBER ATTENDANCE INCENTIVE FOR STUDENTS

INCENTIVO DE ASISTENCIA DE DECIEMBRE PARA ESTUDIANTES

This month's Attendance Incentive will be a **Cookies and a Special Surprise with the Principal** for **EVERY** Tiger Cub that comes to school **EVERY DAY** with the **PRINCIPAL**! We can't wait to see how many students will be apart of the **FABULOUS** event with Ms. Burkhalter!!!

¡El incentivo de asistencia de este mes será unas **galletas y una sorpresa especial** con la directora para **CADA** Tiger Cub que venga a la escuela **TODOS LOS DÍAS** con la **DIRECTORA**! ¡No podemos esperar a ver cuántos estudiantes serán parte del evento **FABULOSO** con la Sra. Burkhalter!

SCHOOL OF CHOICE

escuela de elección

HISD invites you to attend one of these **School of Choice Fairs** now available to our Fonwood School Family Members to learn about furthering your child's academic journey. Please read the flyer below for more information.

HISD lo invita a asistir a una de estas **Ferias de la Escuela de Elección** ahora disponibles para los Miembros de la Familia de la Escuela Fonwood para obtener información sobre cómo avanzar en el camino académico de su hijo. Lea el folleto a continuación para obtener más información.

JOIN US!

HOUSTON INDEPENDENT SCHOOL DISTRICT

School Choice Fairs

Saturdays, 9 a.m. - Noon

11/12/22 • 12/10/22 • 01/21/23 • 01/28/23

School Choice invites you to visit with us to learn about HISD choice schools and the programs they offer: Fine Arts, Foreign Language, Montessori, S.T.E.M. & S.T.E.A.M., Single-Gender College Preparatory, and Vanguard. Additionally, HISD has other choice school options to learn about, including Boundary Option, Career/Technology Education (CTE), Dual Language, International Baccalaureate (IB), Prekindergarten (pre-K), and more.

SCHOOL CHOICE FAIRS INCLUDE:

- Information in both English and Spanish
- Application lab for assistance in applying
- Campus representatives to ask about their school's choice programs
- District-level representatives to ask about qualifications and supports – departments represented include:
  - Early Childhood (Pre-K)
  - Gifted & Talented (Vanguard)
  - Multilingual (Dual Language, ESL, Bilingual, Immersion)
  - Special Education Services

SATURDAY FAIR DATES AND LOCATIONS:

Phase 1 Fairs : (All from 9:00 a.m. to Noon)

- 11/12/22 - Austin High School
- 12/10/22 - Worthing High School
- 01/21/23 - Heights High School
- 01/28/23 - Westside High School

IMPORTANT DATES:

- K-12 Phase 1:
  December 14, 2022 – February 2, 2023
- K-12 Phase 2:
  April 5, 2023 – June 15, 2023

HISD | School Choice
HUNDREDS OF OPTIONS. ONE APPLICATION.

For more information, contact us!

ChooseHISD.org | SchoolChoice@houstonisd.org | 713-556-6734

¡NO FALTE!

DISTRITO ESCOLAR INDEPENDIENTE DE HOUSTON

Ferias de Opciones Escolares

Sábados, de 9 a.m. al mediodía

11/12/22 • 12/10/22 • 01/21/23 • 01/28/23

Opciones Escolares lo invita a visitarnos para informarse sobre los programas optativos que ofrece HISD: bellas artes, idiomas, S.T.E.M. y S.T.E.A.M., escuelas preuniversitarias diferenciadas por sexo, Montessori y Vanguard. Además, HISD brinda otras opciones como escuelas vecinales opcionales, Educación Vocacional y Técnica (CTE), Doble Vía, Bachillerato Internacional (IB), prekínder (PreK) y más.

LAS FERIAS DE OPCIONES ESCOLARES OFRECEN:

- Información en inglés y en español
- Taller de ayuda para llenar las solicitudes
- Representantes de las escuelas a quienes hacer preguntas sobre los programas
- Representantes del distrito para contestar preguntas sobre requisitos y apoyos en materia de:
  - Primera Infancia (PreK)
  - Dotados y Talentosos (Vanguard)
  - Multilingüe (Doble Vía, ESL, Inmersión Bilingüe)
  - Servicios de Educación Especial

SITIOS Y HORARIO DE LAS FERIAS:

Ferias de la Fase I:
(Todas de 9:00 a.m. al mediodía)

- 11/12/22 - Preparatoria Austin
- 12/10/22 - Preparatoria Worthing
- 01/21/23 - Preparatoria Heights
- 01/28/23 - Preparatoria Westside

FECHAS IMPORTANTES:

- Fase I, K-12:
  14 de diciembre de 2022 – 2 de febrero de 2023
- Fase II, K-12:
  5 de abril de 2023 – 15 de junio de 2023

HISD | School Choice
HUNDREDS OF OPTIONS. ONE APPLICATION.

¿Más información? ¡Contáctenos!

ChooseHISD.org | SchoolChoice@houstonisd.org | 713-556-6734

FAMILY MOVIE NIGHT AT FONWOOD

NOCHE DE CINE EN FAMILIA EN FONWOOD

TIS' the Season to have some **FAMILY FUN**, Please join us for our **FAMILY MOVIE NIGHT** on **Wednesday, December 14, 2022** Sponsored by the Fonwood PTO. We can't wait to see you all there!!!

ESTA es la temporada para **divertirse en familia**. Únase a nosotros para nuestra **NOCHE DE CINE FAMILIAR** el **miércoles 14 de diciembre de 2022** Patrocinado por el PTO de Fonwood. No podemos esperar a verlos a todos allí!!!

RESCHEDULED NOVEMBER FIELD TRIP

EXCURSIÓN REPROGRAMADA PARA NOVIEMBRE

The rescheduled field trip for the **Lion, Kangaroo, Bear and Panda Teams** to the **Houston Museum of Natural Science** is on **Tuesday, December 13th**. **PLEASE** make sure that you have **returned the permission slips back**, we want **ALL** of our students to attend this wonderful learning experience. Also, **REMEMBER** to sign up for **VIPS** if you have not already done so, if you would like to attend future field trips with your son or daughter.

La excursión reprogramada para los **equipos Lion, Kangaroo, Bear y Panda** al **Museo de Ciencias Naturales de Houston** es el **martes 13 de diciembre**. **POR FAVOR**, asegúrese de haber **devuelto las hojas de permiso**, queremos que **TODOS** nuestros estudiantes asistan a esta maravillosa experiencia de aprendizaje. Además, **RECUERDE** inscribirse en **VIPS** si aún no lo ha hecho, si desea asistir a futuras excursiones con su hijo o hija.

SIGN UP FOR VIPS N-O-W!!!

Fieldtrip time is quickly approaching! To be able to go on fieldtrips with your child or volunteer to assist with campus activities, you **MUST** sign up to be a **VIPS** approved Volunteer! Please click the link to access the information.

¡La hora de la excursión se acerca rápidamente! Para poder ir de excursión con su hijo o ser voluntario para ayudar con las actividades del campus, ¡**DEBE** inscribirse para ser un voluntario aprobado por **VIPS**! Por favor, haga clic en el enlace para acceder a la información.

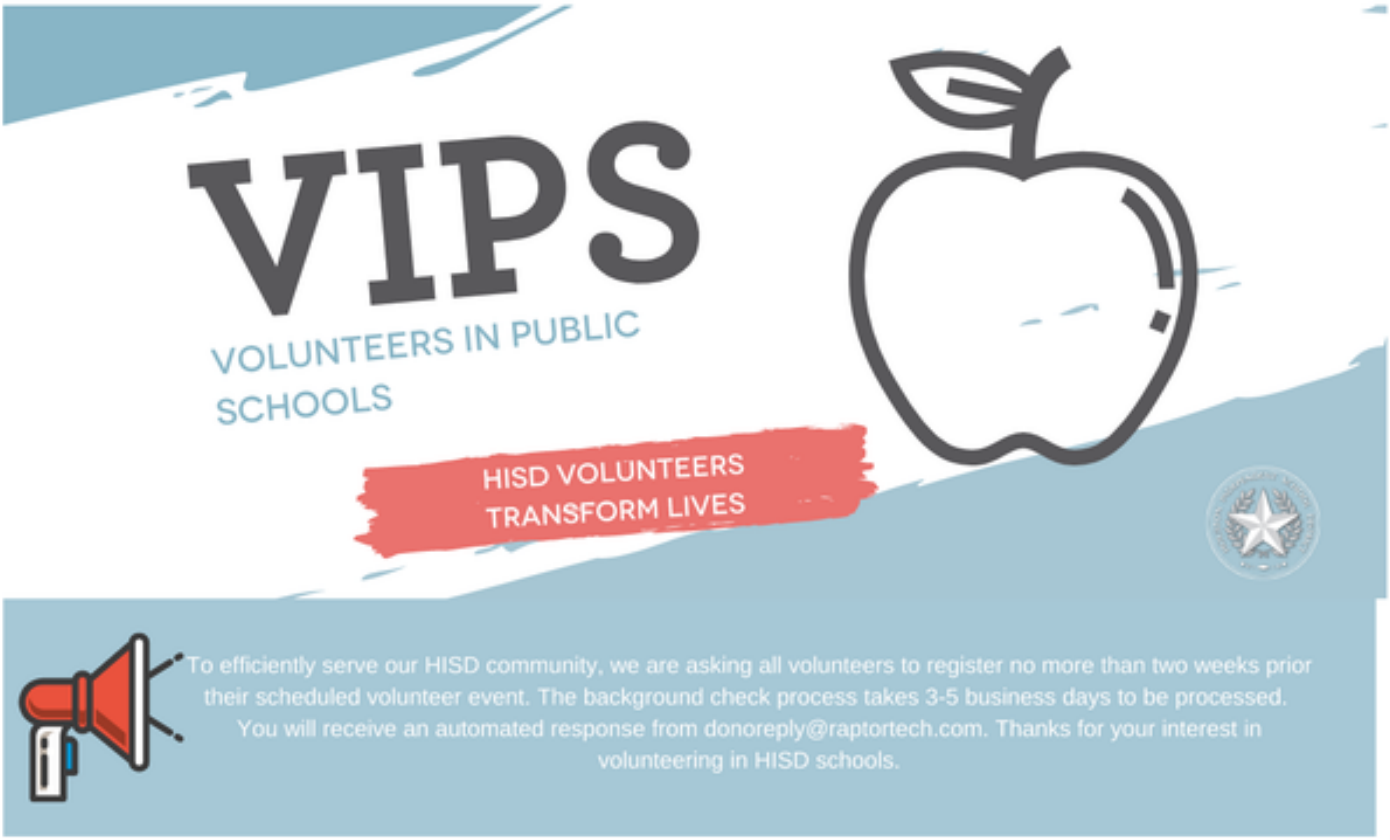

VIPS Volunteer Orientation Training

houstonisdpsd.org

---

15 DAYS OF HOLIDAY SPIRIT WEEK

15 DÍAS DE LA SEMANA DEL ESPÍRITU NAVIDEÑO

Please join in on our **15 Days of Holiday Spirit Week FUN**! Read the flyer below to get **ALL** the **COOL** Dress-Up Day Looks!

¡Únase a nuestros **15 días de diversión de la semana del espíritu navideño**! ¡Lea el folleto a continuación para obtener **TODOS** los looks **FRESCOS** para el día de disfraces!

15 DAYS OF HOLIDAY SPIRIT WEEK

FONWOOD ECC

DECEMBER 1, CHRISTMAS SPIRIT DAY
Wear Red, Green, White, Gold & Silver
DECEMBER 2, BABY IT'S COLD OUTSIDE
Bundle up in Your Favorite Scarf
DECEMBER 5, WINTER IS COMING!
Wear your Favorite Warm Christmas Socks
DECEMBER 6, CANDY CANE DAY
Wear Red & White to look like a Candy Cane
DECEMBER 7, HOLIDAY HEADWEAR DAY
Wear a Festive Hat or Headband
DECEMBER 8, WINTER WONDERLAND
Wear Blue and White
DECEMBER 9, DECKS THE HALLS
Get Decked out in your Hippest Holiday Shirt
DECEMBER 12, TOYS ARE MADE TO PLAY WITH
Dress like your Favorite Toy from Santa Workshop
DECEMBER 13, BRIGHT LIGHTS, SHINE BRIGHT
Dress up like your Favorite Christmas Ornament
DECEMBER 14, GRINCH CHARACTER DAY
Dress as a Character from the "Grinch" Movie or Cartoon
DECEMBER 15, HERE COMES SANTA CLAUS
Dress the part of Mr. or Mrs. Santa Claus
DECEMBER 16, SNOW DAY
Dress All in White
DECEMBER 19, TACKY SWEATER DAY
Wear your Ugly Christmas Sweater Day
DECEMBER 20, NEW YEAR'S EVE ATTIRE
Dress to Impress
DECEMBER 21, POLAR EXPRESS DAY
Wear Your Comfiest, Coziest PJ's

15 DÍAS DE VACACIONES SEMANA DEL ESPÍRITU

FONWOOD ECC

1 DE DICIEMBRE, DÍA DEL ESPÍRITU NAVIDEÑO
Use rojo, verde, blanco, dorado y plateado
2 DE DICIEMBRE, BEBÉ, HACE FRÍO AFUERA
Abrígate con tu bufanda favorita
5 DE DICIEMBRE, ¡SE ACERCA EL INVIERNO!
Use sus calcetines navideños cálidos favoritos
6 DE DICIEMBRE, DÍA DEL BASTÓN DE CARAMELO
Usa rojo y blanco para parecer un bastón de caramelo
7 DE DICIEMBRE, DÍA FESTIVO DE LOS SOMBREROS
Use un sombrero festivo o una diadema
8 DE DICIEMBRE, PAÍS DE LAS MARAVILLAS DE INVIERNO
Vístete de azul y blanco
9 DE DICIEMBRE, DECKS THE HALLS
Vístete con tu camisa festiva más moderna
12 DE DICIEMBRE, LOS JUGUETES ESTÁN HECHOS PARA JUGAR
Vístete como tu juguete favorito de Santa Workshop
13 DE DICIEMBRE, LUCES BRILLANTES, BRILLAN INTENSAMENTE
Vístete como tu adorno navideño favorito
14 DE DICIEMBRE, DÍA DEL PERSONAJE GRINCH
Vístete como un personaje de la película o caricatura "Grinch"
15 DE DICIEMBRE, AQUÍ VIENE PAPÁ NOEL
Vístete como el Sr. o la Sra. Santa Claus
16 DE DICIEMBRE, DÍA DE LA NIEVE
Vístete todo de blanco
19 DE DICIEMBRE, DÍA DEL SUÉTER HORTERA
Use su Ugly Christmas Sweater Day
20 DE DICIEMBRE, VESTIMENTA DE NOCHEVIEJA
Vestirse para impresionar
21 DE DICIEMBRE, DÍA POLAR EXPRESS
Use sus PJ más cómodos y acogedores

NEW THEME ALERT!!!

ALERTA DE NUEVO TEMA!!!

Each week our Tiger Cubs will have a **NEW** theme to focus on academically and socially. Look below to **CLICK** on the picture to see what you can do to support their learning engagement at home!

Cada semana, nuestros Tiger Cubs tendrán un **NUEVO** tema en el que enfocarse académica y socialmente. ¡Mire a continuación para **HACER CLIC** en la imagen para ver qué puede hacer para apoyar su compromiso de aprendizaje en casa!

Saavas Link

To learn more about this weeks theme, click the picture above.
Para obtener más información sobre el tema de esta semana, haga clic en la imagen de arriba.

PARENT ONLINE ACADEMIC RESOURCES

RECURSOS ACADÉMICOS EN LÍNEA PARA PADRES

Please click the links below to access the Parent Online Resources for your child's additional academic support for home use in English and Spanish.

Online Resouces for Families_English.pdf

Download
336.2 KB

Online Resources for Families_Spanish.pdf

Download
397.0 KB

READY ROSIE AT HOME / LISTO ROSIE EN CASA

READY ROSIE PDF LINK

Please **CLICK** the **Ready Rosie PDF** to get information about how you will access the app. Your child's teacher will send you an invitation to connect to Ready Rosie through Class Dojo. Once connected, you will learn more about how to support your child with their **Literacy and Math Homework (Letter Recognition, Syllabication, Rhyming, Alliteration, Counting , One-to-One Correspondence, Patterning etc.)** through a bank of educational videos.

HAGA CLIC en el **PDF Ready Rosie** para obtener información sobre cómo accederá a la aplicación. El maestro de su hijo le enviará una invitación para conectarse con Ready Rosie a través de Class Dojo. Una vez conectado, aprenderá más sobre cómo ayudar a su hijo con su **tarea de alfabetización y matemáticas (reconocimiento de letras, sílabas, rimas, aliteraciones, conteo, correspondencia uno a uno, patrones, etc.)** a través de un banco de videos educativos.

RegistrationFlyer_TeacherInvite-ENGLISH.pdf

Download
872.8 KB

RegistrationFlyer_TeacherInvite-SPANISH.pdf

Download
1.0 MB

FONWOOD SHIRTS ARE HERE!

¡LAS CAMISAS DE FONWOOD ESTÁN AQUÍ!

Spirit and Uniform Shirts are available for sale now!
¡Las camisas de espíritu y uniforme ya están disponibles para la venta!

BIRTHDAY MARQUEE SCHOOL FUNRAISER

RECAUDACIÓN DE FONDOS DE LA ESCUELA MARQUEE DE CUMPLEAÑOS

Parents, if you want to give your child a public "**BIRTHDAY SHOUTOUT**" for **ALL** to **CELEBRATE**, you can purchase space on the School's Marquee Sign for **$10.00**. Who doesn't like to see their names in lights, so let's make it happen! Come to the Front Office to get your child on the list **TODAY**!!!

Padres, si quieren darle a su hijo un "**SALTO DE CUMPLEAÑOS**" público para que **TODOS CELEBREN**, pueden comprar un espacio en el letrero de la marquesina de la escuela por **$10.00**. ¿A quién no le gusta ver sus nombres en luces? ¡Hagámoslo realidad! ¡Venga a la oficina principal para incluir a su hijo en la lista **HOY**!

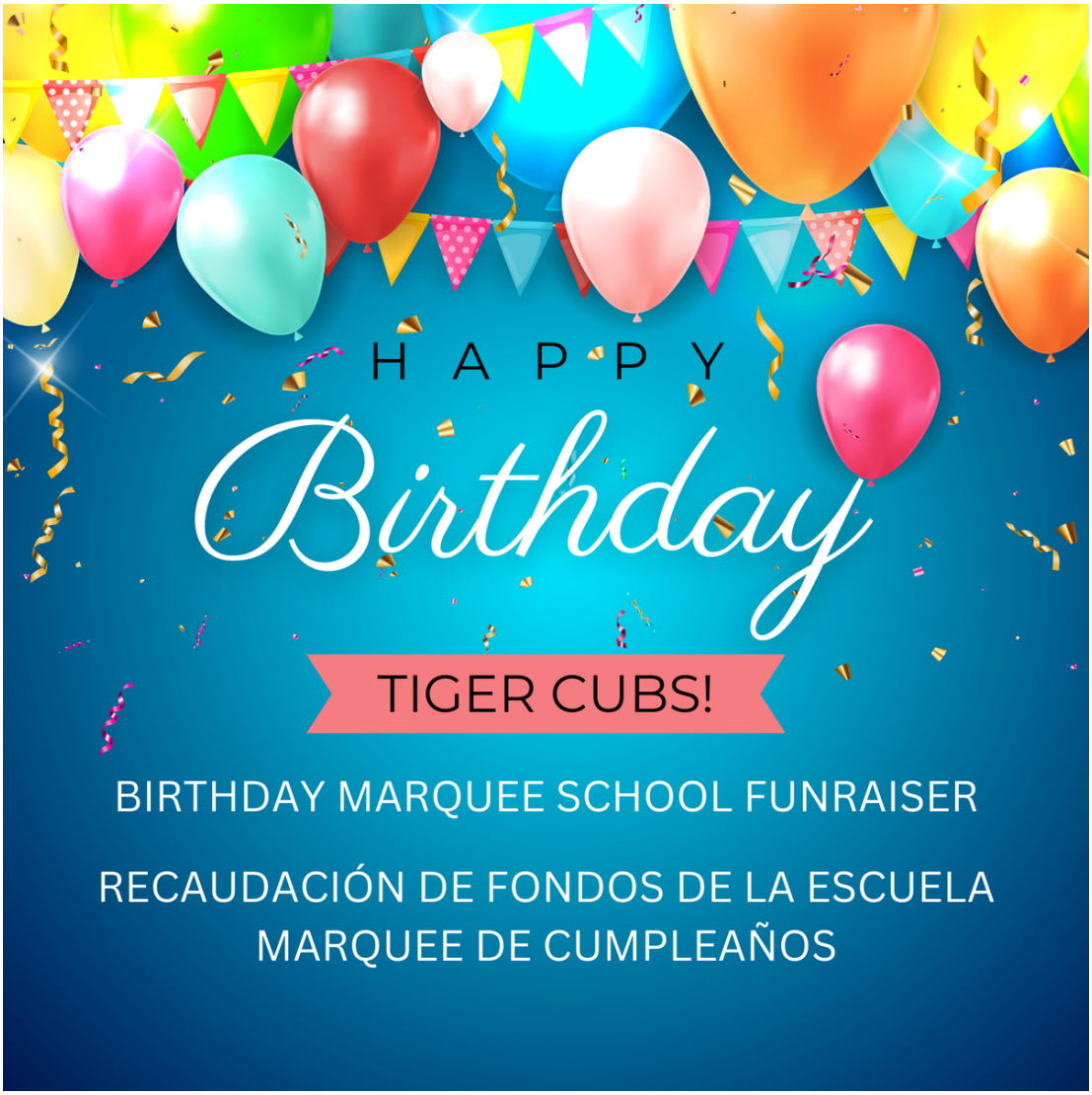

WALKER DISMISSAL

SALIDA DEL CAMINANTE

Walkers **TRANSITION** to Car Rider Area after **3:15 P.M.** Parents should **REMAIN** in their cars after that time to pick-up their child.

Thank You!

Caminantes **TRANSICIÓN** al área de pasajeros en automóvil después de las **3:15 p.m.** Los padres deben **PERMANECER** en sus automóviles después de esa hora para recoger a su hijo.

¡Gracias!

TARDY BINDER SIGN-IN

INICIAR SESIÓN EN LA CARPETA DE TARDANZAS

Parents, if you bring your child to school after **8:00 a.m.** you **MUST** sign the **"Tardy Binder"** located at the Front Desk. It is imperative to have our Tiger Cubs to school on time and in attendance **EVERYDAY**!

Padres, si traen a su hijo a la escuela después de las **8:00 a. m.**, **DEBEN** firmar la "Carpeta de tardanzas" que se encuentra en la recepción. ¡Es imperativo que nuestros Tiger Cubs lleguen a la escuela a tiempo y con asistencia **TODOS LOS DÍAS**!

STUDENTS' BACKPACK INFORMATION

INFORMACIÓN DE LA MOCHILA DE LOS ALUMNOS

Parents and Friends, **PLEASE** make sure that your child has their School issued backpack with them daily.

Thank You!

Padres y amigos, **POR FAVOR**, asegúrese de que su hijo tenga su mochila escolar con ellos todos los días.

¡Gracias!

CONNECT TO SCHOOL DOJO

CONECTARSE A CLASE DOJO

Don't forget to connect to the School Dojo App, this how our teachers will be able to communicate with you informing you about your child's day through text and photos. If you have any questions or need any assistance please contact your child's

teacher. Click the link below to connect with our school on School Dojo.

https://www.classdojo.com/invite/?s=579f9f9e5d0de0475a35028d
Please open the attachment for additional information on how to access Class Dojo.

No olvide conectarse a la aplicación Class Dojo, así nuestros maestros podrán comunicarse con usted informándole sobre el día de su hijo a través de texto y fotos. Si tiene alguna pregunta o necesita ayuda, comuníquese con el maestro de su hijo. Haga clic en el siguiente enlace para conectarse con nuestra escuela en School Dojo.
https://www.classdojo.com/invite/?s=579f9f9e5d0de0475a35028d
Abra el archivo adjunto para obtener información sobre cómo acceder a Class Dojo.

School Dojo Parent Code.pdf

Download
119.5 KB

IMPORTANT CAR RIDERS DISMISSAL PROCEDURES

PROCEDIMIENTOS IMPORTANTES PARA LA SALIDA DE LOS PASAJEROS EN AUTOMÓVIL

REMEMBER, **SAFETY** is **FIRST** for our Tiger Cubs, so be patient during dismissal and know that we will do our **BEST** to make it go smoothly as possible. If your child is labeled as a *"Car Rider"* you **MUST** remain in your vehicle at all times with your **CAR TAG** visible for Staff Members to retrieve your child in a timely fashion (If you **DO NOT** have the Car Tag, you **MUST** exit the car line and go to the Front Office for a temporary one).

WE THANK YOU!

RECUERDE, LA SEGURIDAD es **LO PRIMERO p**ara nuestros Tiger Cubs, así que tenga paciencia durante el despido y sepa que haremos todo lo posible para que todo transcurra sin problemas. Si su hijo está etiquetado como "Auto Rider", **DEBE** permanecer en su vehículo en todo momento con su **CAR TAG v**isible para que los miembros del personal puedan recuperar a su hijo de manera oportuna (si **NO** tiene la Car Tag, **DEBE** salir del línea de automóvil y diríjase a la recepción para obtener uno temporal).

¡TE AGRADECEMOS!

CALENDAR

December Calendar 2022 (Friends and Family).pdf

Download

222.7 KB

DECEMBER HIGHLIGHTS

DESTACADOS DE DICIEMBRE

- DEC. 1-21: 15 Days of Holiday Cheer Spirit Week
- DEC. 2: Friday Family Lunch Time
- DEC. 5: FACE/PTO Parent Workshop
- DEC. 8: Barbara Bush Book Distribution
- DEC. 9: Cycle 3 Progress Notes go Home
- DEC. 9: Texas Children's Hospital Mobile Clinic
- DEC. 13: Rescheduled Field Trip (ECSE & Pre-K 3 Classes)
- DEC. 14: Literacy/Movie Night Event
- DEC. 19: Winter Holiday Program (Day 1)
- DEC. 20: Winter Holiday Program (Day 2)
- DEC. 21: Polar Express Holiday Class Celebrations

CHANGE OF CLOTHING FOR OUR TIGER CUBS

CAMBIO DE ROPA PARA NUESTROS Cachorros de tigre

We know that our students are potty-trained, but unexpected accidents happen from time-to-time. Students will need a change of clothing (e.g., underwear, pants, shirts skirts/shorts/skorts, and

socks) in a Ziplock Bag, labeled with your child's name. The items will be kept in students' cubbies in the classroom.

Sabemos que nuestros estudiantes están entrenados para ir al baño, pero de vez en cuando ocurren accidentes inesperados. Los estudiantes necesitarán una muda de ropa (por ejemplo, ropa interior, pantalones, camisas, faldas, pantalones cortos, pantalones cortos y calcetines) en una bolsa Ziplock, etiquetada con el nombre de su hijo. Los artículos se guardarán en los cubículos de los estudiantes en el aula.

SAFETY FOR CAR RIDERS

SEGURIDAD PARA LOS CONDUCTORES

Parents and Friends, please be mindful of the **SAFETY** of your child. **PLEASE**, do **NOT** drop students off on the sidewalk on the right side when entering the driveway. **ALL** students will be escorted from the car by one of the Fonwood Staff members at the designated **Drop-Off Car Riders Area**, Thank You!

Padres y amigos, tengan en cuenta la **SEGURIDAD** de su hijo. **POR FAVOR**, **NO** deje a los estudiantes en la acera del lado derecho al ingresar a la entrada. **TODOS** los estudiantes serán escoltados desde el automóvil por uno de los miembros del personal de Fonwood en el área designada para dejar a los **pasajeros del automóvil**. ¡Gracias!

REST TIME FOR STUDENTS!!!

TIEMPO DE DESCANSO PARA LOS ESTUDIANTES!!!

ATTENTION FONWOOD FAMILIES!!!
You may send a small blanket if you choose to for rest time for your child.
Thank You!

¡¡¡ATENCIÓN FAMILIAS FONWOOD!!!
Si lo desea, puede enviar una manta pequeña para que su hijo descanse.
¡Gracias!

NO OPEN-TOE SHOES ARE ALLOWED!

¡NO SE PERMITEN ZAPATOS ABIERTOS!

For the safety of our students, **NO** open-toe shoes are allowed *(CROCS, sandals and flip-flops).* **PLEASE**, send your child to school in closed-toe shoes *(e.g. tennis shoes, loafers, etc.)!*

Para la seguridad de nuestros estudiantes, **NO** se permiten zapatos abiertos (CROCS, sandalias y chanclas). **POR FAVOR**, envíe a su hijo a la escuela con zapatos cerrados (por ejemplo, tenis, mocasines, etc.).

EARLY STUDENT PICK-UP

RECOGIDA TEMPRANA DEL ESTUDIANTE

If you need to pick up your child before dismissal, it is imperative to inform the Front Office **NO** later than 12:30 p.m.

Thank you in advance!

Si necesita recoger a su hijo antes de la salida, es imperativo informar a la oficina principal **NO** después de las 12:30 p.m.

¡Gracias de antemano!

OUR COMMITMENT TO PROVIDE A SAFE ENVIRONMENT

NUESTRO COMPROMISO DE PROPORCIONAR UN ENTORNO SEGURO

We have District Mandated safety procedures in place in all HISD schools, buildings and buses. Masks are **OPTIONAL** for students, staff and essential visitors. There are Hand Sanitizing Stations located in various areas of the school and in all classrooms. No water fountains will be used, HISD Food Services will provide bottle water for students.

Contamos con procedimientos de seguridad exigidos por el Distrito en todas las escuelas, edificios y autobuses de HISD. Las máscaras son **OPCIONALES** para estudiantes, personal y visitantes esenciales. Hay estaciones de desinfección de manos ubicadas en varias áreas de la escuela y en todas las aulas. No se utilizarán fuentes de agua, los Servicios de Alimentos de HISD proporcionarán agua embotellada a los estudiantes.

Flora Henry-Smith, M.Ed
Flora is using Smore to create beautiful newsletters